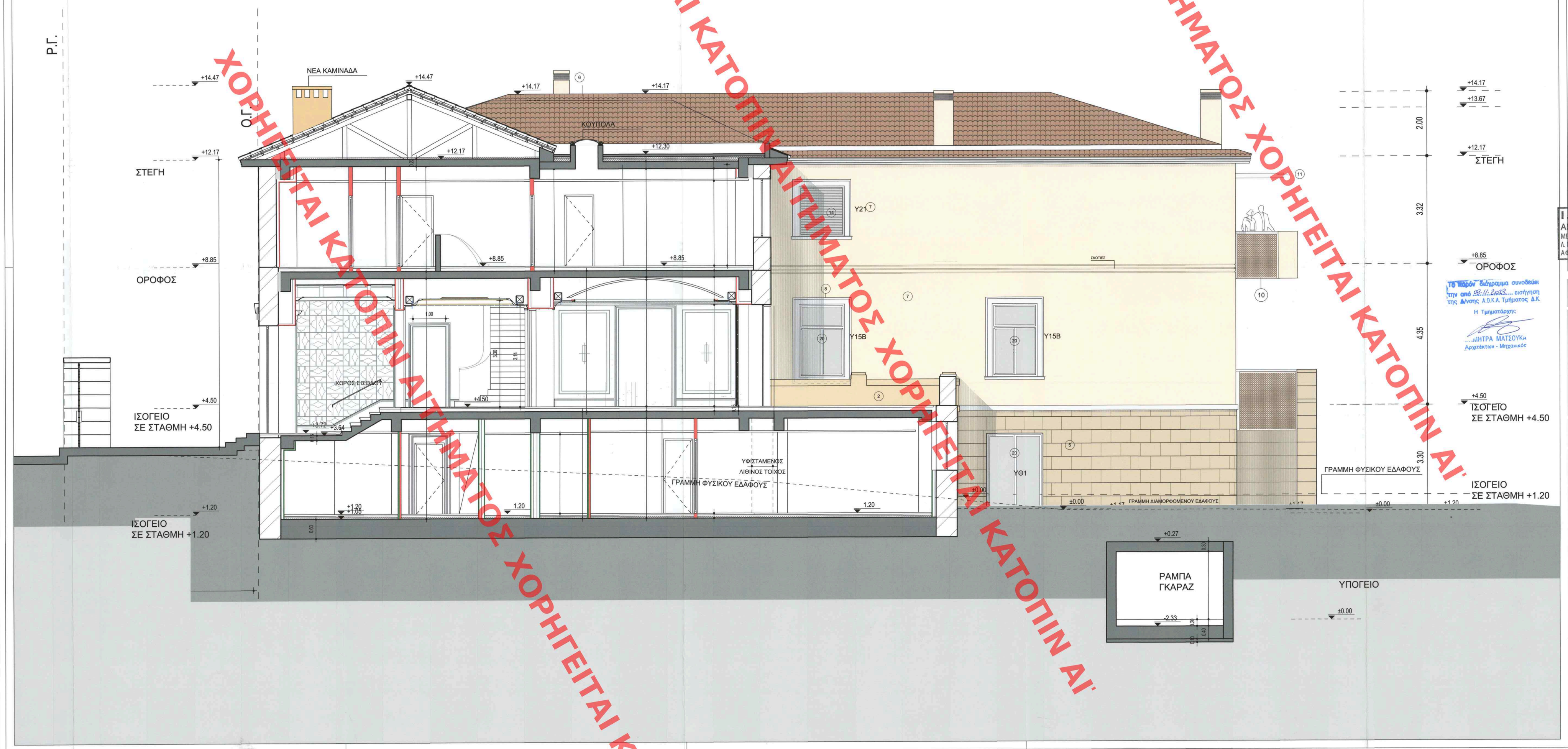

ΥΠΟΥΡΓΕΙΟ ΠΕΡΙΒΑΛΛΟΝΤΟΣ ΚΑΙ ΕΝΕΡΓΕΙΑΣ
ΘΕΩΡΗΘΗΚΕ ΒΑΣΕΙ ΤΗΝ ΥΠ' ΑΡΙΘ. 107251/1846/2014-03-2020 ΠΡΑξη
Η ΠΡΟΪΣΤΑΜΕΝΗ ΤΗΣ ΔΝΣΗΣ
ΤΟΠΟΓΡΑΦΙΚΩΝ & ΕΝΑΡΜΟΣΤΩΝ
ΑΝΔΡΙΑΝΑ ΚΑΤΣΙΝΑ
ΤΟΠΟΓΡΑΦΟΣ ΜΗΧΑΝΙΚΟΣ

ANDRIANA KATSINA
28/03/2024 16:14

ΚΕΝΤΡΙΚΟ ΣΥΜΒΟΥΛΙΟ ΑΡΧΙΤΕΚΤΟΝΙΚΗΣ
Το παρόν σχεδιάγραμμα μελετήθηκε από το ΚΕ.Σ.Α. την 13.11.2023 και εγκρίθηκε σύμφωνα με την υπ' αριθμ. 71/6 ..... χρησιμοποίηση του
ΠΡΟΕΔΡΟΣ ΓΡΑΜΜΑΤΕΑΣ
Ε. ΜΠΑΚΟΓΙΑΝΝΗΣ Α. ΜΠΕΣΣΑ

ΥΠΟΜΝΗΜΑ ΥΛΙΚΩΝ

1. ΑΡΤΙΣΤΙΚΙΕΛ ΕΠΙΧΡΙΣΜΑ ΧΡΩΜΑΤΟΣ ΓΚΡΙ - ΜΠΕΖ (NCS: S 2005-Y30R)
2. ΕΠΙΧΡΙΣΜΑ ΚΤΕΝΙΣΤΟ ΧΡΩΜΑΤΟΣ ΓΚΡΙ - ΜΠΕΖ (NCS: S 1505-Y30R)
3. ΥΠΑΡΧΟΥΣΑ ΛΙΘΙΝΗ ΕΠΕΝΔΥΣΗ ΑΠΟ ΕΛΛΗΝΙΚΟ ΚΑΤΕΡΓΑΣΤΟ ΠΩΡΟΛΙΘΟ
4. ΞΥΛΙΝΑ ΠΑΝΤΖΟΥΡΙΑ ΥΠΟΛΕΥΚΑ
5. ΝΕΑ ΕΠΕΝΔΥΣΗ ΜΕ ΠΛΑΚΕΣ ΠΩΡΟΛΙΘΟΥ
6. ΚΕΡΑΜΙΔΙΑ
7. ΕΠΙΧΡΙΣΜΑ ΣΥΣΤΗΜΑΤΟΣ ΘΕΡΜΟΠΡΟΣΟΨΗΣ ΧΡΩΜΑΤΟΣ ΜΠΕΖ (ΠΡΟΣΘΗΚΗ)
8. ΔΙΑΚΟΣΜΗΤΙΚΗ ΚΟΡΝΙΖΑ ΧΡΩΜΑΤΟΣ ΛΕΥΚΟΥ
9. ΔΙΑΚΟΣΜΗΤΙΚΑ ΕΠΙΧΡΙΣΜΑΤΑ ΑΠΟΜΙΜΗΣΗΣ ΓΩΝΙΑΚΩΝ ΛΙΘΩΝ ΧΡΩΜΑΤΟΣ ΓΚΡΙ-ΜΠΕΖ (NCS: S 1505-Y30R)
10. ΞΥΛΙΝΟ ΚΑΦΑΣΩΤΟ ΣΤΗΘΑΙΟ
11. ΞΥΛΙΝΗ ΠΕΡΓΚΟΛΑ
12. ΖΑΡΝΤΙΝΙΕΡΑ
13. ΜΕΤΑΛΛΙΚΟ ΠΡΟΣΤΑΤΕΥΤΙΚΟ ΚΙΓΚΛΙΔΩΜΑ ΛΕΥΚΟ RAL 9010
14. ΞΥΛΙΝΑ ΡΟΛΑ ΥΠΟΛΕΥΚΑ
15. ΔΙΑΚΟΣΜΗΤΙΚΟ ΚΑΦΑΣΩΤΟ ΑΠΟ ΤΣΙΜΕΝΤΟ
16. ΑΝΑΓΛΥΦΗ ΔΙΑΚΟΣΜΗΤΙΚΗ ΠΛΑΚΑ
17. ΚΟΡΝΙΖΑ ΑΠΟ ΤΡΑΒΗΧΤΟ ΕΠΙΧΡΙΣΜΑ ΧΡΩΜΑΤΟΣ ΛΕΥΚΟΥ
18. ΞΥΛΙΝΕΣ ΠΕΡΣΙΔΕΣ
19. ΝΕΑ ΧΑΛΥΒΔΙΝΑ ΚΙΓΚΛΙΔΩΜΑΤΑ ΛΕΥΚΑ
20. ΞΥΛΙΝΟ ΚΟΥΦΩΜΑ ΥΠΟΛΕΥΚΟ
21. ΧΑΛΥΒΔΙΝΟ ΥΑΛΟΠΕΤΑΣΜΑ ΜΕ ΕΝΕΡΓΕΙΑΚΟΥΣ ΥΑΛΟΠΙΝΑΚΕΣ
22. ΧΑΛΥΒΔΙΝΟ ΥΑΛΟΣΤΑΣΙΟ ΜΕ ΕΝΕΡΓΕΙΑΚΟΥΣ ΥΑΛΟΠΙΝΑΚΕΣ
23. ΑΝΑΚΑΤΑΣΚΕΥΑΖΟΜΕΝΗ ΞΥΛΙΝΗ ΤΑΜΠΛΑΔΩΤΗ ΘΥΡΑ
24. ΥΦΙΣΤΑΜΕΝΗ ΜΑΡΜΑΡΙΝΗ ΠΟΡΤΟΣΙΑ

Ι. ΒΙΚΕΛΑΣ Α.Ε.
ΑΡΧΙΤΕΚΤΟΝΙΚΕΣ ΜΕΛΕΤΕΣ
ΜΕΛΟΣ Τ.Ε.Ε. - ΑΡΙΘΜΟΣ ΜΗΤΡΟΥ: 7671
Λ. ΚΗΦΙΣΙΑΣ 32 - ΜΑΡΟΥΣΙ 15125 - ΤΗΛ. 210-6834735
ΑΦΜ: 094254050 - ΔΟΥ: ΦΑΕΕ ΑΘΗΝΩΝ

Το πάνω σχέδιο συνοδεύει την από 28/11/2023 εισήγηση της Δ/νσης Α.Ο.Κ.Α. Τμήματος Δ.Κ.
Η Τμηματάρχης
ΜΗΤΡΑ ΜΑΤΣΟΥΚΑ
Αρχιτέκτων - Μηχανικός

εργοδότης	ΠΟΛΥΛΑΝΤ ΚΤΗΜΑΤΙΚΗ ΜΟΝΟΠΡΟΣΩΠΗ ΕΠΕ
έργο	ΑΝΑΘΕΩΡΗΣΗ ΤΗΣ ΥΠ' ΑΡ. 386/2012 Ο.Α. ΓΙΑ ΠΡΟΣΘΗΚΗ ΥΠΟΣΤΑΘΜΟΥ ΔΕΔΑΗΕ & ΥΠΟΣΤΗΡΙΚΤΙΚΩΝ ΕΓΚΑΤΑΣΤΑΣΕΩΝ ΥΠΑΙΘΡΙΑΣ ΠΙΣΙΝΑΣ , ΤΡΟΠΟΠΟΙΗΣΕΙΣ ΠΕΡΙΒΑΛΛΟΝΤΟΣ ΧΩΡΟΥ & ΜΙΚΡΕΣ ΑΛΛΑΓΕΣ ΠΕΡΙΓΡΑΜΜΑΤΩΝ, Φ.Ο., ΟΨΕΩΝ & ΕΣΩΤΕΡΙΚΩΝ ΔΙΑΡΡΥΘΜΙΣΕΩΝ, ΔΙΑΤΗΡΗΤΕΩΝ ΚΤΗΡΙΩΝ Α & Β ΚΑΤΑΡΓΗΣΗ ΑΝΕΞΑΡΤΗΤΟΥ ΞΕΝΩΝΑ, ΚΟΠΗ 4 ΔΕΝΔΡΩΝ & ΑΛΛΑΓΗ ΜΗΧΑΝΙΚΩΝ
θέση	ΔΙΑΜΑΝΤΙΔΟΥ 18 & ΣΙΣΜΑΝΟΓΛΟΥ 17 ΠΑΛΑΙΟ ΨΥΧΙΚΟ
μελέτη	ΑΡΧΙΤΕΚΤΟΝΙΚΗ
φάση μελέτης	ΟΡΙΣΤΙΚΗ
σχέδιο	**ΚΤΗΡΙΟ Α ΤΟΜΗ Α-Α**
αρ. σχεδίου	**Α.09**
κλίμακα	1:50
ημερομηνία	ΝΟΕΜΒΡΙΟΣ 2022
αρχιτέκτονες	**VIKELAS ARCHITECTS**
στατική μελέτη	ΧΡΙΣΤΟΣ ΠΑΠΑΔΟΠΟΥΛΟΣ
μελέτη Η-Μ εγκαταστάσεων	ΔΕΚΤΗΣ ΣΥΜΒΟΥΛΟΙ ΜΗΧΑΝΙΚΟΙ Α.Ε.
ονοματεπώνυμο	ΑΛΕΞΗΣ Ι. ΒΙΚΕΛΑΣ ΔΙΠΛΩΜ. ΑΡΧΙΤΕΚΤΩΝ ΜΗΧΑΝΙΚΟΣ Ε.Μ.Π. ΜΕΛΟΣ Τ.Ε.Ε. ΑΡΙΘ. ΜΗΤΡΟΥ 71908 Λ.ΚΗΦΙΣΙΑΣ 32 - ΜΑΡΟΥΣΙ - ΤΚ 151 25 ΤΗΛ.6820 505 ΑΦΜ 033898682

ΧΟΡΗΓΕΙΤΑΙ ΚΑΤΟΠΙΝ ΑΙΤΗΜΑΤΟΣ